体育スクール増設！
1月体験会実施します♪

日程：1月14日(日)、21日(日)

場所：ジェクサーフィットネスクラブ四谷　スタジオ

時間：①8:20～9:20／②9:30～10:30

対象：①年長　／　②3歳～年中

持ち物：タオル、ドリンク、運動出来る格好　※裸足です

受付：12月22日(金)10:00～　店頭またはお電話にて申込受付開始

定員：①8名　②6名　※定員になり次第終了

料金：1,100円(税込)　※お一人様につき2回まで参加可能

※料金は当日お支払いになります。

特典：体験後ご入会先行予約をいただいた方は・・・スクールバッグプレゼント！

【入会について】

入会は先着順となります。場合によっては、ご希望に添えない事がありますので

予めご了承ください。

ご不明点ございましたらお問い合わせください。

ジェクサー四谷　☎：03-3355-2415

12月22日(金)　10:00～受付開始

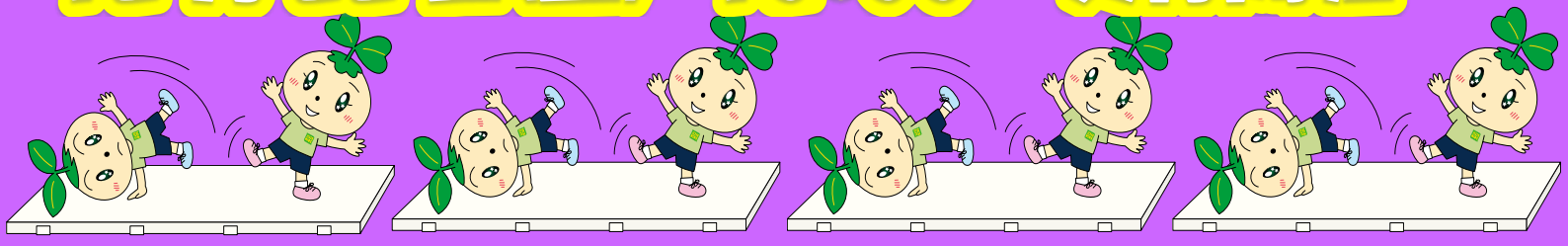

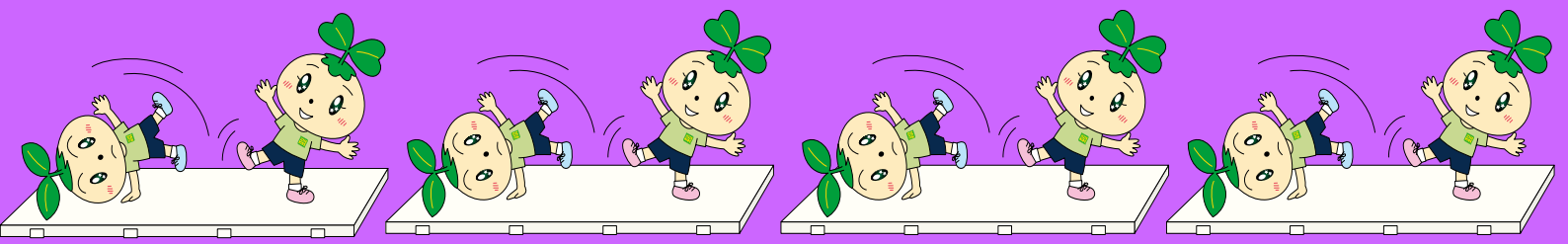

担当コーチのご紹介

茂木　詠祐　コーチ
（もぎ　えいすけ）

★経歴★

野球

体育教室・ジムインストラクター

★ご挨拶★

はじめまして茂木です。

子どもたちと一緒に楽しく指導していきます。

出来なかった事ができるようになった時の喜び、感動を子どもたち一人一人が感じれる指導をしていきます。

宜しくお願いします。