4/29 wed.

LesMills BODYCOMBAT

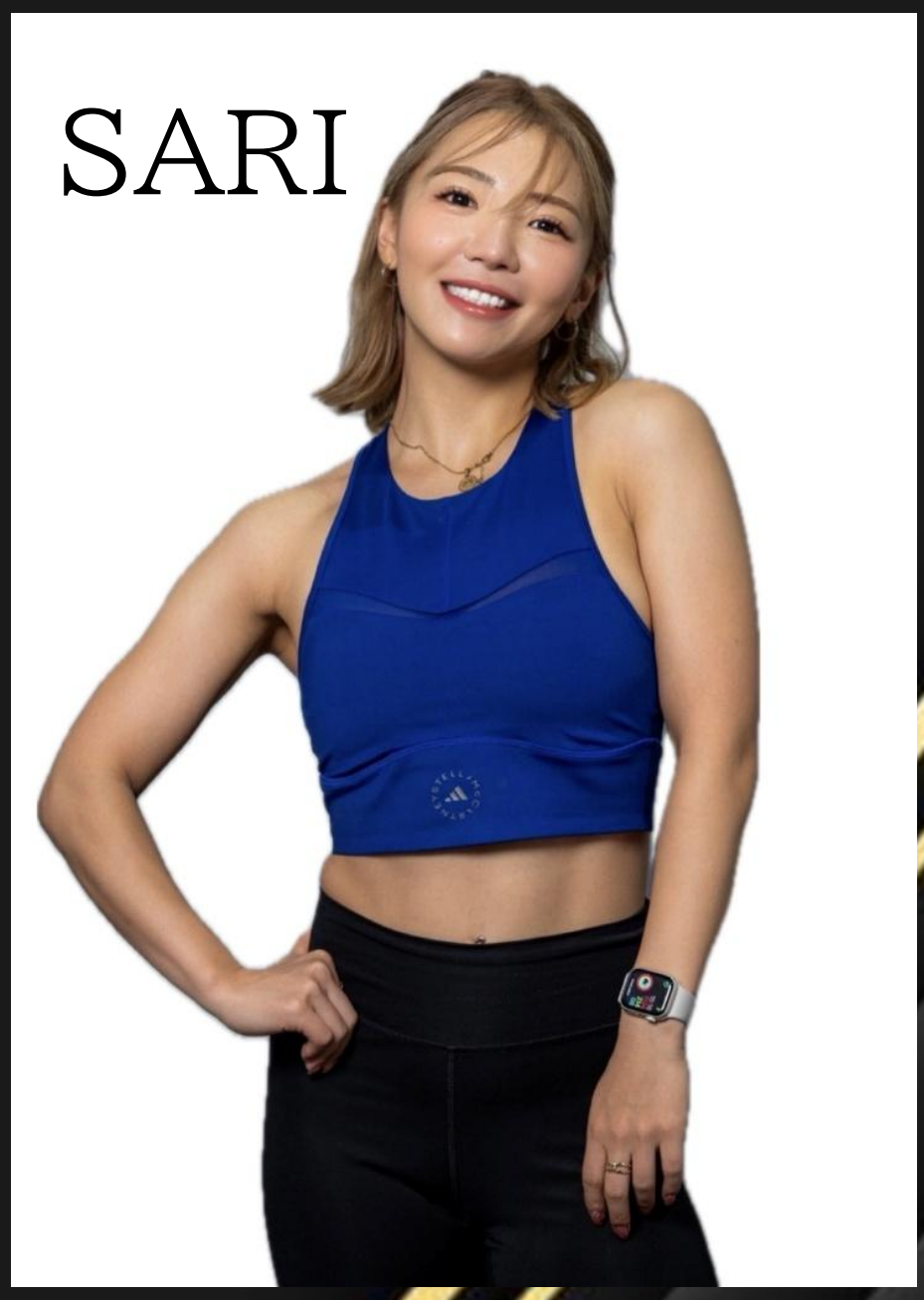

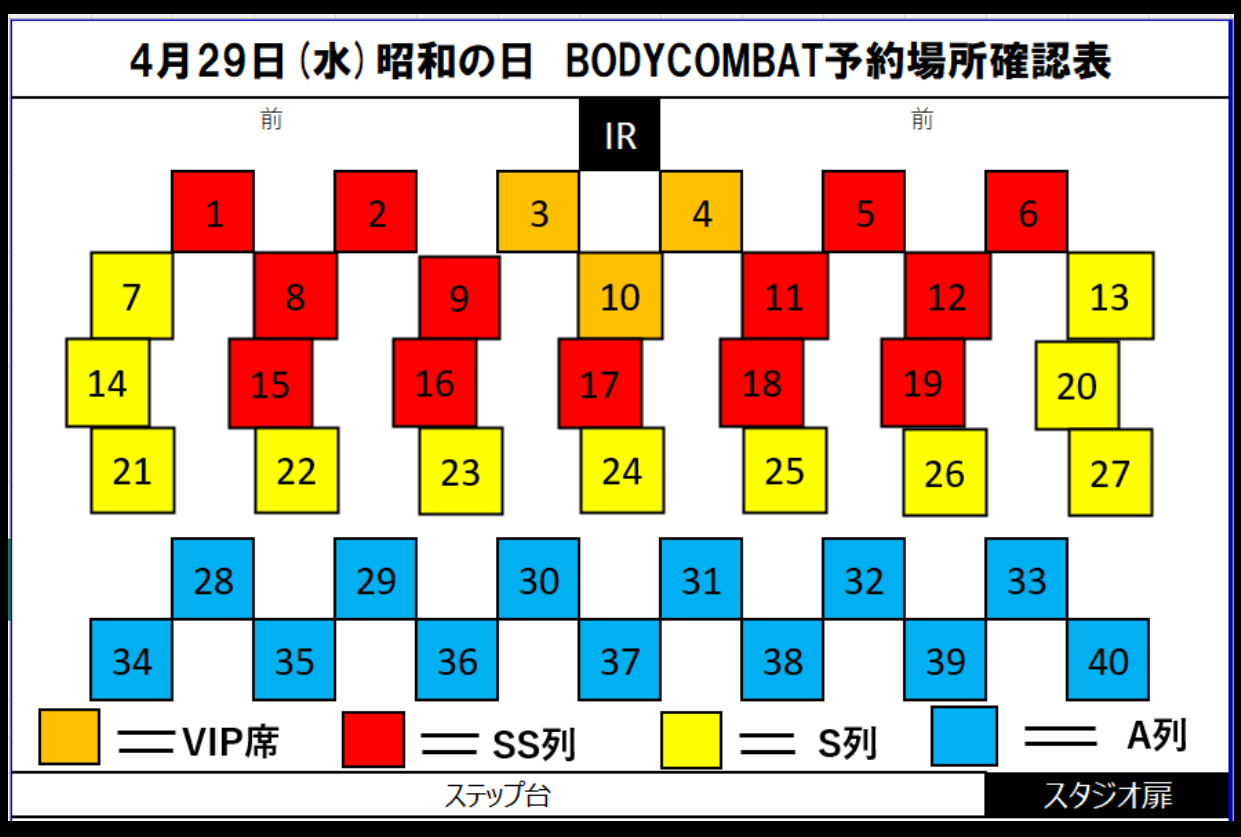

➤時間
12:40～13:40
➤予約開始日
4/1（水）00:00～
➤参加費 全て税込
VIP席：3,300円
SS席：2,200円
S席：1,650円
A席：1,100円

【ご予約手順】
マイページ⇒イベント予約⇒同意して進む⇒講座コード未入力で次へ
⇒店舗ジェクサー大塚⇒「4/29(水)BODYCOMBAT」
ご希望の席番号をお選びください
※電話申込み不可。WEB・アプリにてご予約をお願いいたします。
※お支払い方法はWEB上からクレジットカードでのお支払いに限ります
※キャンセル期間を過ぎてからのお申込は可能ですが、その後のキャンセルはいたしかねます
【キャンセルについて】
※キャンセルはレッスン前日の4/28(火)23:59までにお願いします
※キャンセル期間を過ぎてからの返金はいたしかねます